

De Putse Hoeve



GROEPSACCOMMODATIE



INFORMATIEBOEKJE 2024 ZORG



De luxe van een
5-sterren groepsaccommodatie



Groepsaccommodaties
Nederland



Green Key



De aanpassingen voor
gehandicapten volgens
Geboden Toegang



BELEEF BEPEMMING
BERGEUK



Groepsaccommodatie De Putse Hoeve

Gerard en Yvonne van Keulen

Vestiging: Puttendijk 15
5571 LR BERGEIJK

Postadres: Oude Postelseweg 19
5571 LS BERGEIJK

Telefoon: 0497-571032

KvK: 84861932
BTW: NL 863421283B01

E-mail: info@deputsehoeve.nl
www.deputsehoeve.nl

De Putse Hoeve Catering

Kasper en Bregje van Gijzel

Telefoon: 0497-556500
GSM: 06-53485185

KvK: 17183684
BTW: NL 815082265B01

E-mail: info@kasperkookt.nl
www.kasperkookt.nl



INHOUD

| | |
|--|-----------------|
| Huur en verhuur | 3 |
| Verzorgde groepen | 3 |
| Speciale arrangementen | 4 |
| Zelfverzorgende groepen | 5 |
| Het gebouw | 5 |
| Plattegrond De Putse Hoeve | 6-7 |
| Overzicht beschikbare aanpassingen en hulpmiddelen | 8 |
| Belangrijke adressen en telefoonnummers | 9 |
| Prijslijst bar | 10 |
| Trefwoorden op alfabet | 11-12 |
| Reglement/verhuurvoorwaarden | 13 |
| Milieubarometer / Green Key | 14 |
| Recreatiemogelijkheden | 15-24 |
| Keukeninrichting | binnenkant kaft |







Geachte huurder, geïnteresseerde,

De Putse Hoeve, gelegen in de Brabantse Kempen in een natuurlijke omgeving, is een luxe 5-sterren-groepsaccommodatie waar altijd maar een groep gelijktijdig verblijft.

Daardoor is absolute privacy gewaarborgd. Maatwerk is bij ons regel en geen uitzondering.

In de weekenden zijn onze gasten veelal families en verenigingen die gebruik maken van alle faciliteiten die verderop in dit boekje beschreven staan.

In de midweken/weken maken vooral groepen gebruik van onze accommodatie uit de zorgsector. De aanbevolen recreatiemogelijkheden buiten de deur zijn veelal ook toegankelijk voor de minder mobiele medemens, maar bieden alle groepen een goed beeld van de Brabantse Kempen.

In dit informatieboekje treft u een groot aantal zaken aan die betrekking hebben op de huur van onze 5-sterren-groepsaccommodatie. Ook treft u hierbij een aantal uitwerkingen van zaken aan die in onze prijslijst genoemd zijn.

HUUR en VERHUUR

De Putse Hoeve wordt verhuurd aan groepen van maximaal 46 personen. Bij het contract vindt u de deelnemerslijst die u bij aankomst moet overhandigen i.v.m. gemeentelijke verordeningen (brandweer en toeristenbelasting). De Putse Hoeve wordt altijd maar aan één groep tegelijkertijd verhuurd zodat u gewaarborgd bent van een grote mate van privacy.

Door de inrichting met 22 slaapkamers en gescheiden recreatie- en eetzaal is de accommodatie ook zeker geschikt voor kleinere groepen (van 20-30 personen) die wat meer ruimte en comfort wensen. Uw verblijf kan naar keuze variëren van: volpension, halfpension tot zelfverzorging.

VERZORGDE GROEPEN

Bij een verzorgd verblijf is inbegrepen:

- Koffie en thee (inclusief suiker en koffiemelk) worden in een standaard hoeveelheid verstrekt en kan men zelf zetten in de eigen keuken.
- Het dekbedpakket;
- De eindschoonmaak, maar toch verwachten wij wel dat de prullenbakken voor vertrek worden leeggemaakt in de container en dat het buitenterrein netjes wordt achtergelaten (sigarettenpeuken in vuilnisbakken).
- De energiekosten.

Aanvullende zaken:

Handdoekpakket: weekend € 6,50 p.p., midweek € 12,- p.p., week € 16,- p.p.

Opgemaakte bedden bij aankomst: € 6,- p.p.

Huisdier: € 15,- per verblijfsperiode

Toeristenbelasting: € 35,- per nacht voor de hele groep

U wordt verwelkomd door Kasper van Gijzel van de Putse Hoeve Catering. Hij maakt u wegwijs in de accommodatie en helpt u met al uw vragen.

Bij de half- en volpension arrangementen verzorgt hij met zijn personeel de maaltijden in de sfeervolle eetzaal. Zij dekken de tafels, serveren ontbijt, lunch en diner, al dan niet via buffet en doen voor u de afwas. Ook kunt u aangeven indien u het dagmenu wenst te upgraden naar een 4-gangen diner, barbecue of koud/warm buffet. Gaat u een uitstapje maken? Dan verzorgen zij uw lunchpakket. Ook bestaat de mogelijkheid 'Budget-arrangementen' te boeken.



Wilt u uw verblijf iets extra's geven of heeft u wat te vieren? Denk dan eens aan een heerlijk verzorgd koud/warm buffet of barbecue. Ook verzorgen wij smaakvolle hapjes voor een feestelijk tintje.

**KASPER
KOOKT**
Catering



Ontbijt - Lunch - Brunch - Buffetten - High Tea - BBQ - Hapjes - Soep & broodjes

WWW.KASPERKOOKT.NL

Kijk voor al onze mogelijkheden op de website of bel 06 5348 5185

SPECIALE ARRANGEMENTEN

Gaarne attenderen wij u op de mogelijkheid compleet verzorgde arrangementen te laten samenstellen. Wij verzorgen dan niet alleen de maaltijden voor u maar helpen u graag het programma samen te stellen.

Zo is er het **WELKOM BIJ DE TEUTEN ARRANGEMENT** inclusief excursies en optredens van regionale artiesten, bij midweek-en week arrangementen.

Ook helpen wij u graag om uw vervoer (ook met liftbus) te laten verzorgen.

**VRAAG ONS GERUST OM EEN OFFERTE OP MAAT
WAARIN UW SPECIFIEKE WENSEN GEHONOREERD WORDEN;
dit kan via De Putse Hoeve 0497-571032, info@deputsehoeve.nl
en ook via De Putse Hoeve Catering 06-53485185, info@kasperkookt.nl.**

BAR

De bar kan door alle groepen gebruikt worden, waarbij de drank door 'de Putse Hoeve Catering' geleverd kan worden tegen sterk gereduceerde barprijzen. Elders in dit boekje treft u de prijslijst van de bar aan. De Putse Hoeve Catering zorgt altijd voor voldoende voorraad.

Het zelf meebrengen van drank is ook toegestaan, mits de bar en glaswerk bij vertrek zo worden achtergelaten als u het bij aankomst aantrof.



ZELFVERZORGENDE GROEPEN

U wordt verwelkomd door Kasper van Gijzel van de Putse Hoeve Catering. Hij maakt u wegwijs in de accommodatie en helpt u met al uw vragen.

U kunt zelf alle maaltijden verzorgen waarvoor u een eigen keuken ter beschikking heeft. Gourmets is niet mogelijk i.v.m. de afstelling van de brand-/rookmeldinstallatie. Ook kunt u gebruik maken van de Putse Hoeve Catering Service. Vraag naar de mogelijkheden of kijk op www.kasperkookt.nl.

De dagelijkse schoonmaakwerkzaamheden dienen zelf verzorgd te worden (schoonhouden badkamers, toiletten, vloeren, etc.). Men zorgt ook zelf voor hand- en theedoeken, afwasmiddel en schoonmaakmiddelen. Toilet papier is standaard aanwezig. Wij verwachten dat alle ruimtes veegschoon worden achtergelaten, de prullenbakken leeg zijn en het buitenterrein schoon wordt achtergelaten (inclusief peuken op terrassen). De eindschoonmaak zit bij de prijs inbegrepen. Mochten de hiervoor genoemde zaken niet naar behoren zijn geregeld dan zal een extra bedrag voor de eindschoonmaak in rekening gebracht worden (€ 35,- per uur).

Het energieverbruik zal u worden doorberekend tegen de voor ons geldende inkoop prijs via het Cinergie collectief.

HET GEBOUW

In het door u gehuurde en te huren gedeelte van de Putse Hoeve treft u aan:

Hoofdgebouw: begane grond

- entreehal met kapstokken
- recreatiezaal met bar (en drankvoorraad), versterker met mengpaneel (USB + bluetooth aansluiting), digitale tuner, CD-speler, piano en apart zitgedeelte en TV
- tuinkamer/serre grenzend aan het terras
- restaurant/eetkamer
- keuken met volledige inrichting (koelkasten, diepvries, oven en magnetron, friteuse op aanvraag)
- vijf slaapkamers met eigen (aangepast) sanitair
- twee toiletten bij de recreatiezaal
- badkamer (bad, toilet, wastafel) aangepast voor mindervaliden
- apart aangepaste toilet voor mindervaliden
- lift naar de verdieping

Hoofdgebouw: verdieping

- twaalf slaapkamers met eigen sanitair.

Bijgebouw: begane grond

- drie slaapkamers met eigen (aangepast) sanitair
- bergruimte

Bijgebouw: verdieping

- twee slaapkamers met eigen (aangepast) sanitair
- aparte (vergader)zaal van 60 m²; te gebruiken na overleg met de beheerder.

Algemeen

- Alle bedden zijn voorzien van dekbedden en een kussen
- Bedlinnen is bij de prijs inbegrepen
- Met name voor familieëunies is een aantal slaapkamers voorzien van extra (wegklapbare) bedden zodat deze kamers als familiekamer gebruikt kunnen worden
- Alle vertrekken zijn voorzien van centrale verwarming, te regelen met 3 thermostaten: in het dagverblijf, de eetzaal en in de gang bij de keuken

PLATTEGROND HOOFDGEBOUW

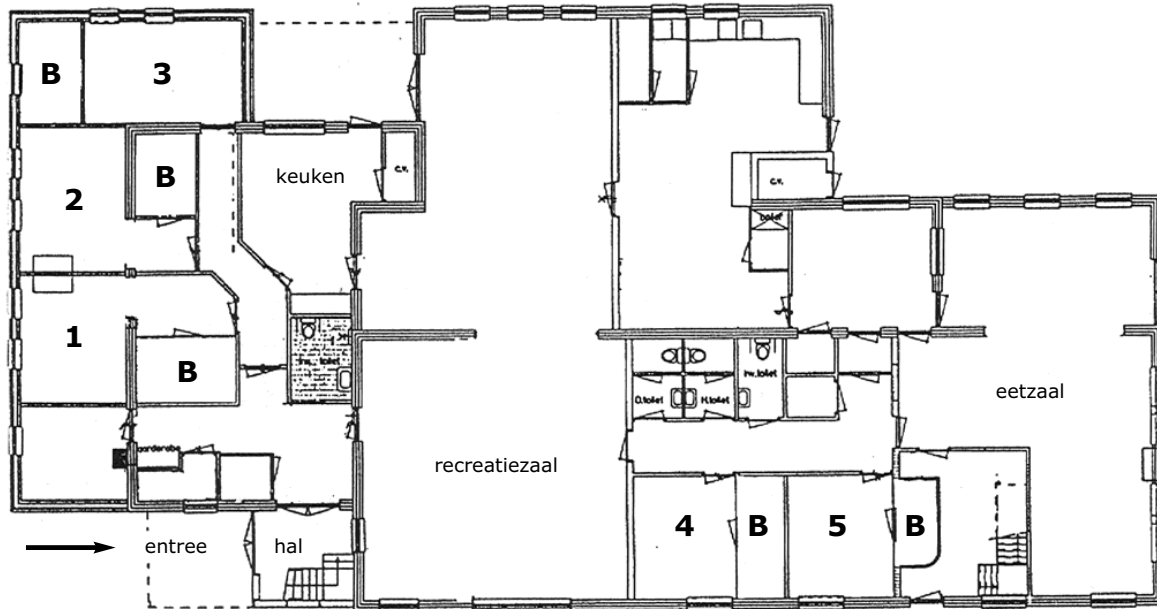

Plattegrond begane grond hoofdgebouw

Kamer 1: 2x elektrisch niveaubed + 1 wegklapbed (3 pers.)
 Kamer 2: 2x elektrisch niveaubed + 1 wegklapbed (3 pers.)
 Kamer 3: 2x elektrisch niveaubed + 1 wegklapbed (3 pers.)

Kamer 4: 2x elektrisch niveaubed (2 pers.)
 Kamer 5: 2x elektrisch niveaubed (2 pers.)

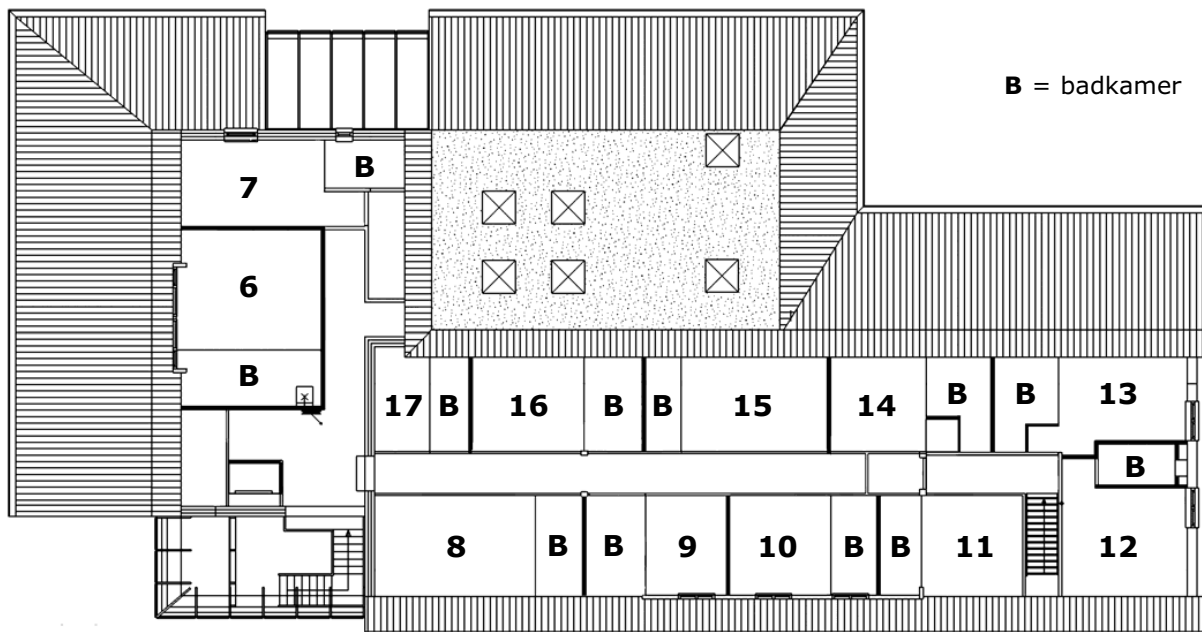

Plattegrond verdieping hoofdgebouw

Kamer 6: 2x elektrisch niveaubed, 1 wegklapbaar stapelbed (4 pers.)
 Kamer 7: 2x elektrisch niveaubed (2 pers.)
 Kamer 8: 2x 1 persoonsbed (2 pers.)
 Kamer 9: 1x 1 persoonsbed (1 pers.)
 Kamer 10: 2x 1 persoonsbed (2 pers.)
 Kamer 11: 1x 1 persoonsbed (1 pers.)
 Kamer 12: 2x 1 persoonsbed

Kamer 12: 2x 1 persoonsbed (2 pers.)
 Kamer 13: 2x 1 persoonsbed (2 pers.)
 Kamer 14: 2x 1 persoonsbed (2 pers.)
 Kamer 15: 2x 1 persoonsbed en 1 wegklapbaar bed (3 pers.)
 Kamer 16: 2x 1 persoonsbed (2 pers.)
 Kamer 17: 1x 1 persoonsbed (1 pers.)

PLATTEGROND BIJGEBOUW

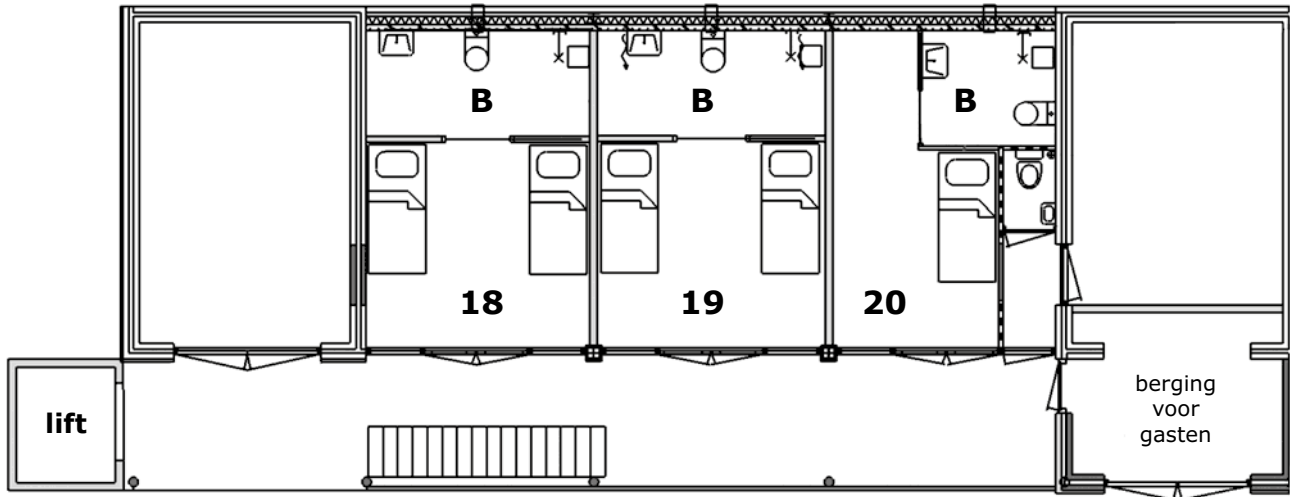

Plattegrond begane grond bijgebouw

B = badkamer

Kamer 18: 2x elektr. niveaubed (2 pers.)

Kamer 19: 2x elektr. niveaubed (2 pers.)

Kamer 20: 1x elektr. niveaubed (1 pers.)

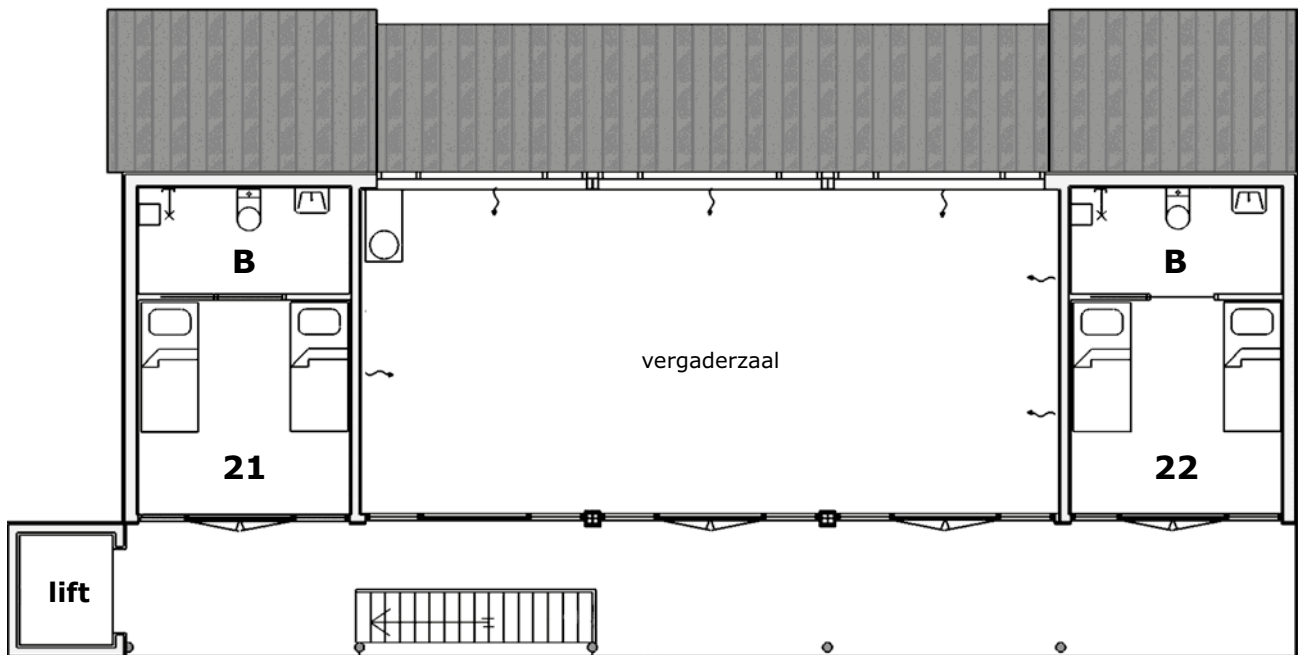

Plattegrond verdieping bijgebouw

B = badkamer

Kamer 21: 2x elektr. niveaubed (2 pers.)

Kamer 22: 2x elektr. niveaubed (2 pers.)



OVERZICHT BESCHIKBARE AANPASSINGEN EN HULPMIDDELEN

De Putse Hoeve heeft zich gespecialiseerd in de ontvangst van groepen waar mensen met een beperking deel vanuit kunnen maken.

Begane grond hoofdgebouw en bijgebouw:

Gehele begane grond drempelvrij.

8 slaapkamers die rolstoel geschikt zijn, met aangepast sanitair en in totaal 15 elektrische niveaubedden die voorzien zijn van geïntegreerde onrusthekken.

Aparte badkamer met bad/douche/wastafel.

Extra aangepaste toiletruimte.

Verdieping hoofdgebouw:

Bereikbaar met een lift.

2 slaapkamers die rolstoelgeschikt zijn, met aangepast sanitair en elk 2 elektrische niveaubedden voorzien van geïntegreerde onrusthekken (geen elektrische rolstoelen i.v.m. draaicirkel).

Verdieping bijgebouw:

Bereikbaar met een lift.

2 slaapkamers die rolstoelgeschikt zijn, met aangepast sanitair en elk 2 elektrische niveaubedden voorzien van geïntegreerde onrusthekken.

De 10 overige slaapkamers met eigen badkamer zijn niet geschikt voor mensen met een mobiliteitsbeperking en worden meestal ingezet voor de begeleiders.

In totaal zijn er 12 slaapkamers met aangepast sanitair; deze kamers bevatten in totaal 23 elektrische niveaubedden.

Alle slaapkamers zijn bovendien voorzien van:

- personalarmering via een verpleegoproepsysteem met behulp van een tablet;
- alarm via deurcontacten (dwaaldetectie);
- sloten met een compleet sluitplan en moedersleutel.

Een aantal slaapkamers kan op verzoek voorzien worden van:

- de mogelijkheid om een sensor in te schakelen die bij het verlaten van het bed een melding geeft en/of dat het licht automatisch aangaat.

Alle meldingen komen binnen op een tablet die aan de groepsleiding ter beschikking wordt gesteld.

Extra's:

- Op vele plaatsen in het gebouw gaat automatisch de verlichting aan via bewegingssensors
- er zijn extra stopcontacten voor het opladen van accu's
- enkele rolstoelen; rollator, po-stoelen; papegaaien; een douchestoel; en douche brancard zijn voor gebruik aanwezig op de Putse Hoeve.

Opmerking met betrekking tot de groepsgrootte:

Alhoewel de plattegrond spreekt van een standaard inrichting met 46 slaappleaatsen is het voor senioren groepen en groepen waar mensen met een beperking deel vanuit maken beter te spreken over 22 slaapkamers, alle geschikt voor 1 of 2 personen. De groepsgrootte kan dan afhankelijk van de mobiliteit van de gasten variëren van 20 tot 40 personen. Dit is mede afhankelijk van het aantal mensen dat permanent op een rolstoel is aangewezen. Bovendien willen wij u voldoende leef- en manoeuvreerruimte kunnen bieden in zowel de recreatie- als de eetkamer / restaurant en de serre/tuinkamer.

BELANGRIJKE ADRESSEN EN TELEFOONNUMMERS

Regionaal alarmnummer GGD, Politie, Brandweer: 112

Politie: 0900-8844

Huisartsen:

H. Leemans/A. Jongbloet
Spoeedgevallen buiten openingsuren

Burg. Magneestraat 12H

tel. 0497-571479
tel. 0900-1232024

Apotheek:

Kringapotheek Bergeijk

Burg. Magneestraat 12C

tel. 0497-551111

Fysiotherapeuten:

H. van Hoof

Dommelen

tel. 040-2043756

Ziekenhuis:

Maxima Medisch Centrum

Veldhoven

tel. 040-8888000

Dierenartsenpraktijk:

Dierenkliniek De Kempen

Mr. Pankenstraat 9

tel. 0497-571275

Gemeentehuis

Raadhuishof 2

tel. 0497-551455

Visit Bergeijk

Hof 82

tel. 0497-745630





PRIJSLIJST

BAR 2024

ZELFBEDIENING

Aan groepen die drank afnemen wordt de bar met gebruik van koelingen en glaswerk ter beschikking gesteld op basis van zelfbediening. Wilt u meer voorraad geef dit dan aan ons door.

| | | Hoeveelheid | Prijs | Voorraad | Verbruik |
|------------------|---------------------------------------|-------------|---------|----------|----------|
| FRISDRANK | Spa rood | 1,5 liter | € 2,75 | 4 | |
| | Coca Cola | 1,25 liter | € 4,50 | 4 | |
| | Coca Cola zero | 1,25 liter | € 4,50 | 4 | |
| | Fanta | 1,5 liter | € 4,50 | 4 | |
| | Radler 0,0% | flesje | € 2,00 | 12 | |
| BIER | | | | | |
| | Hertog Jan | flesje | € 2,00 | 24 | |
| | Hoegaarden | flesje | € 2,50 | 12 | |
| | La Trappe Blond | flesje | € 3,00 | 12 | |
| | Desperado | flesje | € 3,00 | 12 | |
| | Karmeliet | flesje | € 3,25 | 12 | |
| | Benediktiner weissbier | fles 0,5l | € 3,50 | 12 | |
| WIJN | | | | | |
| | La Croisade rouge Merlot | 0,7 liter | € 9,00 | 6 | |
| | Moezel | 1 liter | € 10,00 | 6 | |
| | Ger. Bertrand rood/ merlot BIO | 0,7 liter | € 12,00 | 6 | |
| | Ger. Bertrand wit BIO | 0,7 liter | € 12,00 | 6 | |

Neemt u zelf uw drank mee dan sluiten wij onze koelingen af waar drank(en) in staan. U dient de bar en glaswerk schoon achter te laten. Wilt u de schoonmaak liever aan ons uitbesteden of is bovenstaande niet naar behoren gebeurd, berekenen wij hiervoor €40,-.

Er is bij de bar een koeling geplaatst om uw meegebrachte dranken te kunnen koelen.



TREFWOORDEN OP ALFABET:

AANKOMST

Bij aankomst vervoegt de huurder zich bij de beheerder(s), de noodzakelijke gegevens worden dan uitgewisseld (o.a. overdrachtsformulier i.v.m. calamiteitenplan en EHBO alsook lijst met deelnemers i.v.m. nachtregister en toeristenbelasting) en de huurder controleert de inventaris.

AFVAL

In het kader van de Green Key certificering wordt u verzocht het afval te scheiden:

- papier in de aparte papiercontainer = blauw
- glas in de aparte glascontainer = grijs met gele deksel
- PMD, blik, melk- en frisdrankpakken in aparte verzamelzak (onder afdak bij keuken laten staan)

K.C.A. klein chemisch afval (batterijen en spuitbussen) kan bij het personeel van de Putse Hoeve worden ingeleverd. Het overige afval in de grote, deels ondergrondse, container (= restafval).

BABY EN KINDERVOORZIENINGEN

Op de Putse Hoeve zijn aanwezig: 2 campingbedjes en 3 kinderstoelen.

BARBECUE Er is een houtskoolbarbecue aanwezig en deze is gratis te gebruiken mits deze schoon wordt achtergelaten. Treffen we hem niet schoongemaakt aan dan rekenen we € 25 schoonmaakkosten. U zorgt zelf voor houtskool

BEDLINNEN/HANDDOEKPAKKET

Bedlinnenpakket is bij de huur inbegrepen. Dekbedhoes, onderlaken en sloop zijn eventueel bij vervanging te huur voor € 7,50 per pakket.

Handdoekpakket is te huur voor weekendgroep € 6,50; midweekgroep € 12,-; weekgroep € 16,-.

BEDRIJFSHULPVERLENING EN EHBO

De verantwoordelijkheid zal verlegd worden naar de gebruikers van de accommodatie. Bij aankomst volgt instructie en overdracht.

BRANDBEVEILIGING

Het gebouw is voor uw veiligheid voorzien van een compleet brandmeldsysteem. Zo zijn bijv. alle slaapkamers voorzien van rookmelders. Roken in het gebouw is verboden en als o.a. hierdoor 'vals alarm' wordt veroorzaakt zijn de vervolgcosten voor rekening van de huurder(s). Hierdoor is gourmetten ook niet mogelijk. Daarom ook vragen we u om de barbecue niet te dicht bij de serre te plaatsen in verband met rookvorming.

BRANDBLUSSERS

Blijkt de verzegeling van de brandblusapparaten onnodig te zijn verbroken, dan draagt de huurder de schade met een minimumbedrag van € 75,- per apparaat.

BREEKGELD

Tijdens het verblijf gebroken en weggeraakt serviesgoed en glaswerk of andere zaken, moeten vergoed worden op basis van de tegenwoordige nieuwwaarde.

ENERGIEKOSTEN

De energiekosten zijn bij de verzorgde arrangementen bij de prijs inbegrepen. Van onze gasten wordt gevraagd toch bewust hiermee om te gaan. Thermostaten 's nachts terugzetten a.u.b.! Bij zelfverzorging zullen de energiekosten worden doorberekend tegen de voor ons geldende inkoopprijs via het Cinergie Collectief.

FRITEUSE

De gasten kunnen een friteuse in hun eigen keuken gebruiken. Bij aankomst vragen aan de beheerder of van tevoren per mail/telefoon regelen. Frituurolie kan zelf worden meegenomen, 8 liter. Voor vertrek dient de friteuse weer schoongemaakt te worden. Indien dit niet of niet goed gedaan is zal dit worden doorberekend (à € 25 per frituurpan).



HUISDIEREN

Honden mogen na overleg worden meegenomen, zij het in een beperkt aantal. Een hond mag nooit op de slaapkamers komen, zowel overdag als 's nachts, dit i.v.m. de hygiëne, m.u.v. hulphonden. Het dier kan in de recreatiezaal of in de hal overnachten. Buiten moeten de honden aangelijnd worden, ook op het eigen terrein.

Uitlaten van honden in bosgebied, niet op eigen terrein De Putse Hoeve. Per verblijfsperiode zal u hiervoor € 12,50 per huisdier in rekening worden gebracht.

INTERNET / WIFI

In de gehele accommodatie kunt u gebruik maken van draadloos internet. Er is geen code vereist.

KAMPVUUR

Het houden van een kampvuur is niet toegestaan in het kader van het milieu. Als alternatief kunt u in de buiten open haard een klein vuurtje voor de sfeer ontsteken. Hout kunt u kopen via de beheerder (€ 7,50 per kuip), 'sprokkelen' in het bos is niet toegestaan. De eerste bak hout wordt u gratis aangeboden.

KEUKEN

Koffieapparaat: filters zijn aanwezig. Zelf meebrengen snelfiltermaling.

Er staan 2 koelkasten, 400 liter per stuk en een tafelmodel vriezer aanwezig.

Vaatwasser: professionele machine, er zijn geen tabletten nodig, is aangesloten op schoonmaakmiddel.

KLACHTEN

De Putse Hoeve heeft een officiële klachtenprocedure. Bij aankomst van de groep wordt u hierop geattendeerd. Het is echter vaak de beste oplossing uw klachten direct met de beheerder(s) of eigenaren te bespreken en naar een oplossing te zoeken.

OPENBAAR VERVOER

Vanuit Eindhoven buslijn 18 en 318 tot Bergeijk/'t Loo.

SPELLEN

Naast enkele Oudhollandse spelen zijn er sjoelbakken, dam- en schaakspelen, maar ook XL-spellen (o.a. reuze mikado, etc.) Deze spellen staan tot uw beschikking, vraag bij aankomst naar het materiaal en de spelregels als u deze spellen wilt gebruiken. Op aanvraag is ook een koersbal spel te gebruiken.

TELEFOON

De telefoon achter de bar is voor inkomende gesprekken. Het nummer van die telefoon kunt u aan derden doorgeven. Uw eigen rechtstreekse nummer waar u op de Putse Hoeve bereikbaar bent is **0497 - 571708**.

TOERISTENBELASTING

De toeristenbelasting bedraagt een vast bedrag per nacht voor de gehele accommodatie, daar de gemeente een percentage van de logiesomzet doorbelast. Per nacht is dit bedrag vastgesteld op € 35,- ongeacht de groepsgrootte.

TOILETPAPIER

Toiletpapier is in de accommodatie aanwezig.

VERTREK

Af te spreken in onderling overleg met de beheerder(s). Als de beheerder niet aanwezig is, kunt u na het sluiten van het gebouw (ook het losse gebouw) en de poorten, de sleutels afgeven/deponeren in de brievenbus op de Oude Postelseweg 19, het woonhuis van de eigenaren.

VERWARMING

Alle vertrekken zijn voorzien van centrale verwarming. In het hoofgebouw te regelen met drie thermostaten: in het dagverblijf, de eetzaal en in de gang bij de keuken. In het bijgebouw in overleg met de beheerder.



REGLEMENT/VERHUURVOORWAARDEN

1. Bij aankomst melden bij de verhuurder en overhandigen deelnemerslijst. U krijgt dan de benodigde sleutels.
2. De verhuurder heeft te allen tijde het recht van toegang tot de verhuurde accommodatie.
3. De leiding van de groep is aansprakelijk voor zover het betreft: de veiligheid van de groepsleden (o.a. calamiteitenplan en ontruimingsplan), de orde en netheid in en om het gebouw. Mede in verband hiermede dienen auto's binnen het hek geparkeerd te worden en is het aan te bevelen het hek voor het donker te sluiten.
4. Bij activiteiten in de recreatiezaal na 23.00 uur dient u er voor te zorgen dat zowel buiten alsook in de rest van het gebouw geen overlast ondervonden wordt. De Putse Hoeve betaalt luister-en kijkgeld voor de aanwezige apparatuur; BUMA-, SENA- en VIDEO-rechten worden niet door de Putse Hoeve voldaan. De groep is zelf aansprakelijk voor deze wettelijke verplichting (indien van toepassing).
5. Op het buitenterrein is geluidsapparatuur NIET toegestaan tenzij dit anders is overeengekomen. Tussen 23.00 en 8.00 uur zal op het buitenterrein, ook buiten de poort, absolute rust betracht worden, terwijl ook overdag overlast voor omwonenden voorkomen zal worden.
6. De Putse Hoeve is voorzien van een uitgebreide brandmeldinstallatie. Het veroorzaken door de groep of groepsleden van vals alarm zal worden doorbelast.
7. De slaapkamers zijn niet bedoeld als kinderspeelkamers. Het verzetten van bedden mag alleen na overleg met de beheerder.
8. De verhuurder behoudt zich het recht voor om - zonder dat een voorafgaande waarschuwing of sommatie zal zijn vereist - de toegang tot het vakantiehuis, per direct, aan één of meerdere personen, behorende tot de groep gasten, te ontzeggen, dan wel indien de ernst van de hieronder omschreven gevallen daartoe aanleiding geeft, de aangegane overeenkomst terstond te beëindigen, waarna het gehuurde binnen 2 uur zal moeten zijn ontruimd:
 - a. Bij overtreden c.q. niet nakomen van de bepalingen van deze verhuurvoorwaarden / huishoudelijke regelingen.
 - b. Bij het niet opvolgen van de aanwijzingen van de verhuurder of diens plaatsvervanger.
 - c. Wanneer aan derden hetzij op - hetzij buiten het terrein van de Putse Hoeve ernstige hinder of schade wordt toegebracht.
9. Het stoken van een kampvuur behoort helaas niet tot de mogelijkheden. Als het weer het toelaat kan na overleg met de beheerder in een buiten open haard een sfeervuurtje gestookt worden. Tijdens het stoken dienen enkele emmers water binnen handbereik te staan.
10. Schade aan de inventaris, het gebouw en/of het sportveld zal op kosten van de huurder worden hersteld of zonodig tegen nieuwprijs worden vervangen.

Tevens zijn van kracht de standaardvoorwaarden van Groepsaccommodaties Nederland zoals deze bij het huurcontract verstuurd zijn.



MVO-VERKLARING en GREEN KEY



Green Key

Graag informeren wij U over ons duurzaamheidsbeleid op De Putse Hoeve***** dat voor een groot deel wordt afgedekt door onze deelname aan de Green Key certificering op het gouden niveau.

Green Key is het meest gangbare internationale keurmerk voor bedrijven binnen de recreatie branche als het gaat om maatschappelijk verantwoord en milieubewust ondernemen.

Green Key is internationaal één van de vijf onderdelen van de Foundation of Environmental Education en in Nederland ondergebracht bij SKMVK (St. Keurmerken Milieu Veiligheid en Kwaliteit).

In het kader van maatschappelijk verantwoord ondernemen bij De Putse Hoeve ***** zal bewust rekening gehouden worden met de triple P- elementen = People; Planet; Profit.

De Putse Hoeve***** voldoet mede daarom aan de volgende interne afspraken:

- Wij informeren al onze gasten en zakelijke relaties dat we maatschappelijk verantwoord en milieubewust ondernemen.
- Wij maken transparante afspraken met onze gasten, klanten, opdrachtgever en/of leveranciers over de kwaliteit van onze diensten en bewaken de kwaliteit die we leveren. Naast de persoonlijke aandacht van alle medewerkers voor / naar de gasten bewaken we de kwaliteit van de geboden faciliteiten door het 5* classificatie niveau te bewaken.
- Wij bewaken zowel de continuïteit van onze onderneming evenals die van degenen die hier de catering verzorgen (vof de Putse Hoeve Catering) als ook van de dames van de huishoudelijke dienst die hier gedetacheerd zijn.
- Wij leveren vrijwillig een bijdrage aan maatschappelijke doelen door giften en sponsoring. Hierbij valt te denken aan Unicef (wereldwijd), een aantal landelijke goede doelen en plaatselijke verenigingen en instellingen (Kattendans; KPJ; carnavalsvereniging, etc.).
- Wij werken continu aan het verminderen van de milieubelasting van ons bedrijf, zowel door afvalscheiding maar ook door gebruik van een warmtepomp, zonnepanelen, aardwarmte (besparing aardgas), zonneboilersystemen, natuurverf, regenwater infiltratie in de bodem, LED verlichting etc.
- Wij werken continu aan het verbeteren van ons eigen inkoopproces als het gaat over inkoop van (kantoor) materialen zoals kopieerpapier en drukwerken (bio top); schoonmaakmiddelen met milieukeurmerk; en food&beverage producten met een biologisch keurmerk of fair trade label zodat De Putse Hoeve in de hoogste categorie van de Green Key certificering valt.





RECREATIEMOGELIJKHEDEN

HET BUITENTERREIN

U treft aan:

- een parkeerplaats met oplaadpunt voor elektrische auto
- een terras met terrasmeubilair
- een sportveldje met goals
- een beachvolleybalveld
- een jeu de boules baan
- een trampoline
- een speeltoestel
- een dierenwei met twee ezels.

Direct tegenover de boerderij begint een vrij toegankelijk bosgebied, wat zeer geschikt is voor bosspelen en kortere wandelingen. Voor langere wandelingen en fietstochten zijn routebeschrijvingen voorhanden. Op 1 km van de Putse Hoeve ligt het gehucht Boksheide, waar een uitgestrekt bosgebied begint dat doorloopt tot ver in België.

In de directe omgeving van de Putse Hoeve treft u een keur aan zeer geschikte mogelijkheden voor uw recreatie aan. Bij de samenstelling van uw programma zijn wij u graag behulpzaam. Op eigen terrein is er naast het terras een sportveld met goals, een beachvolleybalveld, een trampoline, een speeltoestel en een jeu de boulesbaan aanwezig.

Het bosgebied direct tegenover De Putse Hoeve leent zich al voor een plezierige wandeling of speurtocht. Binnen een straal van 5 km. kunt u naar hartelust tennissen, zowel buiten als in een zeer fraaie hal met kunstgravelbanen, zwemmen, paardrijden, golf spelen, midgetgolven of een kleinschalig museum bezoeken.

De Kempen lenen zich bovendien erg goed voor fiets-, skate-, kano- en huifkartochten.

De ondernemers waar u hiervoor terecht kunt presenteren zich in de navolgende pagina's voor u. Ook is het mogelijk een bezoek aan een van de interessante winkelcentra te brengen: Eindhoven en Antwerpen zijn snel bereikbaar.

Een aanbevolen milieubewuste vervoerswijze met een echte privé touringcar blijkt vaak voor groepen vanaf 30 personen al voordeliger dan reizen met het openbaar vervoer.

Programma suggesties voor tijdens uw verblijf:

Vanzelfsprekend kunt u terecht bij de adverteerders in ons informatieboekje:

| | | | |
|-----------------|---------------------------------|-------------|--|
| Sportief | Fietsverhuur Brabant | 0497-369344 | www.fietsverhuurbrabant.nl |
| | Den Hazelaar | 0497-512509 | www.denhazelaar.nl |
| | Rofra sportieve arrangementen | 040-2042593 | www.rofra.nl |
| Musea: | Bakkerijmuseum de Grenswachter | 0497-541314 | www.bakkerij-museum.nl |
| | Kempenmuseum De Acht Zaligheden | 0497-515649 | www.achtzaligheden.nl |
| | Geitenboerke | 040-2053110 | www.geitenboerke.nl |
| | Struisvogelboerderij | 040-2042721 | www.heierhof.nl |
| | Bezoek- en Theetuin Mesenhof | 0497-573856 | www.mesenhof.nl |

Wij attenderen u op de mogelijkheden om via de lokale VVV, nu Visit Bergeijk (www.visitbergeijk.nl) nadere inlichtingen te krijgen. Ook kunt u terecht op de website www.bestemmingbergeijk.nl

Bezienswaardigheden:

Abdij van Postel
Achelse kluis
Kasteel Heeze
Kempische Grafheuvels
Rijksmonument Weverij de Ploeg, nu
Brunts tentoonstelling ontwikkelaar en de
tuinen van Mien Ruys, Bergeijk

Dierenparken:

Safaripark Beekse Bergen, Hilvarenbeek
De Vleut, Best
Zoo, Veldhoven
Dierenrijk Europa, Nuenen
Olmense Zoo te Olmen, België

Sportieve zaken:

Bowlen o.a. in Valkenswaard en
Veldhoven
Golf (voor iedereen o.a. in Bergeijk) en
Golfbaan Gendersteyn Veldhoven
Kanoën o.a. in Valkenswaard
Karten o.a. in Eindhoven en Lommel
Klimmen o.a. bij de Rofra Valkenswaard;
Klimrijk Veldhoven
Midgetgolf o.a. in Eersel
Paardrijden o.a. bij De Berger Hoeve in
Bergeijk

Smokkelwandeling Museum De Acht
Zaligheden in Eersel
Solexrijden o.a. in Valkenswaard
Speeltuinen o.a. in Bergeijk
Survival o.a. bij Den Hazelaar in Eersel en
Rofra in Valkenswaard
Tennis o.a. in Bergeijk en in Eersel
Vissen o.a. in Bergeijk
Zwemmen openlucht: Eersel
overdekt: Westerhoven, Hapert, Eindhoven

Musea:

Asten: Beiaardmuseum
Bergeijk: Eicha museum
Eindhoven: van Abbe, DAF, Kempenland,
Philipsmuseum
Hilvarenbeek: likeurmuseum, museum
brouwerij, draaiorgelmuseum
Hoogeloon: Kaasboerderij De Ruurhoeve
Nuenen: Nuenen Van Gogh Village
Valkenswaard: Cultuur historisch, steen-
druk, religieus

Natuur:

Bergeijk: Natuurtuin 't Loo
Tilburg: Natuurmuseum Tilburg

E-choppers

Kanovaren

ROFRA
sportieve arrangementen
Voor iedereen een avontuur!

Fietsverhuur

Solex rijden

**De leukste dagjes uit
voor jong en oud!**

Boek eenvoudig op www.rofra.nl of bel naar 040 204 25 93
Molenstraat 203a, 5554 TS Valkenswaard



PROGRAMMA ONDERDELEN 2024

Zoals opgenomen in de Putse Hoeve verzorgde Teutenarrangementen

HALVE DAGTOCHT per luxe (lift)bus, 13:00 - 17:00 uur, inclusief entree en consumptie onderweg

MUSEUM DANSANT / SOET EN VERMAECK – HILVARENBEEK – ORGEL EN KERMIS

Als u het Museum Dansant en/of het Museum Soet & Vermaeck bezoekt waant u zich in het begin van 1900. In een sfeer die bepaald wordt door prachtige orgels, mahonie, kristal en spiegels beleeft u een dag of avond die u nimmer meer zult vergeten. In het orgelmuseum staat het prachtige Mortierorgel Poseidon in volle glorie. Hiermee hebben we meteen het grootste Mortierorgel van Europa van maar liefst 50 m² in ons museum. In onze benedenverdieping hebben wij een fantastisch nieuw museum geopend: het Kermismuseum Soet & Vermaeck. In Museum Soet & Vermaeck laten wij u alles zien over de kermis anno 1920, niet miniatuur maar levensecht.

BAKKERIJMUSEUM – LUYKSGESTEL

Brood bakken, molen bezichtigen

Bij het bakkerijmuseum beleeft u het oude ambacht. U waant zich even in vroegere tijden en leert alle kneepjes van het mooie bakkersambacht. Er wordt u van alles uitgelegd over het bakproces, het brood en het ambacht. De houtoven uit 1850 wordt opgestookt en u gaat zelf aan de slag met het vormen van een broodje. Ook krijgt u tijdens uw bezoek een rondleiding door de molen en de mogelijkheid om te winkelen in ons snoepwinkeltje uit grootmoeders tijd.

KAULILLE ALPACA – ALPACA BOERDERIJ

We ontvangen u in de Alpacaweide waar we direct starten met de rondleiding. De gids vertelt veel leuke wetenswaardigheden over alpaca's en over onze boerderij. We gaan lekker tussen de dieren in de weides, waar we misschien zelfs een alpaca kunnen aaien. Uiteraard nemen we ook een kijkje in de alpaca-stal, waar we eventueel nog dieper in gaan op het fokken met alpaca's en waar de wol gevoeld kan worden.

SMOKKELROUTE

We gaan gezamenlijk aan boord van de bus samen met een gids een gevarieerde route rijden door de grensstreek van de Nederlandse en Belgische Kempen. De gids vertelt over hoe vroeger het kat en muis spel werd gespeeld tussen de grenswachter en de smokkelaar, die zijn waar over de grens probeerde te krijgen om een kwartje te kunnen bijverdienen.

MUSEUM ACHT ZALIGHEDEN – EERSEL

Kom en beleef in het Kempenmuseum De Acht Zaligheden hoe het leven van de arme Kempische keuterboer in 100 jaar is veranderd. Via smokkelaar en sigarenmaker tot ondernemer in de slimste regio van Nederland. Opvallend museum dat de verleden en huidige tijd met elkaar verbindt, zowel binnen als buiten. Kempenmuseum De Acht Zaligheden Eersel geeft een goed beeld van het leven, wonen en werken van de Kempische mens van 1850-1950.

HEIERHOF – RIETHOVEN

Interessante & leerzame struisvogelexcursie

Op Struisvogelboerderij Heierhof komt u van alles te weten over deze merkwaardige en aardige beesten. Het persoonlijke en leuke verhaal wordt enthousiast verteld in een originele sfeervolle potstal. U komt alles te weten over struisvogelvlees, eieren, veren, cosmetica en leerproducten.

DAF MUSEUM - EINDHOVEN

In het DAF Museum valt men van de ene verbazing in de andere. Er is een kantoor ingericht zoals de van Doorne's vroeger hebben gehad, een garage uit de oude tijd en op de begane grond staat een reeks trucks die ook hebben meegereden in de Parijs-Dakar rally. Op de eerst verdieping staat een bijzondere collectie auto's, zelfs een aantal prototypes van wagens die nooit in productie zijn gekomen. Natuurlijk ziet U hier ook het bekende variomatic-je weer.

WINKELN IN VALKENSWAARD EN MUSEUM BEZOEK

Op donderdagmiddag is er een grote markt in Valkenswaard die u kunt bezoeken gecombineerd met een bezoek aan Valkerij en sigarenmuseum.

WINKELN IN EINDHOEVEN EN PHILIPS MUSEUM

U kunt tijdens deze halve dag excursie in Eindhoven winkelen (Bijenkorf, Piazza, Heuvelgalerie) en een bezoek brengen aan het Philips museum.

HELE DAGTOCHTEN

RONDVAART BIESBOSCH VANUIT DRIMMELEN.

Ontdek de prachtige Biesbosch tijdens een gezellige boottocht!

DIERENRIJK EUROPA - NUENEN

In Dierenrijk ziet u dieren van héél dichtbij. Zo zijn er ijsberen, olifanten, leeuwen, tijgers, chimpansees en nog veel meer! Dierenrijk is een dierentuin in Mierlo dicht bij Eindhoven, gelegen in Gulbergen. In het park zijn dieren van dichtbij te zien en worden shows gehouden met olifanten en zeehonden. Er verblijven bijna honderd verschillende diersoorten. Een Brabantse boerenhoeve fungeert als entree.

SAFARIPARK BEEKSE BERGEN - HILVARENBEEK

Op safari in Beekse Bergen. Ontdek de prachtige natuur van Safaripark Beekse Bergen in Brabant. Samen er écht even tussenuit. Ga op safari door de natuur en kom oog in oog te staan met wilde dieren. Een leerzame en unieke reis door de wereld van Beekse Bergen.

BEIAARDMUSEUM KLOK EN PEEL- ASTEN

Klokkenmuseum. Hier leert men hoe een holle boomstam naar een klok is geëvolueerd. Klokken luiden is een vorm van communiceren met de omgeving. In het museum krijgt U een rondleiding met gids die U vertelt hoe een klok wordt gemaakt en hoe men een klok kan bespelen. Er is zelfs een echt carillon aanwezig. Tevens kunt u het natuurhistorisch museum De Peel bezoeken.

MUSEUM DE ACHT ZALIGHEDEN MET SMOKKELROUTE

Kom en beleef in het Kempenmuseum De Acht Zaligheden hoe het leven van de arme Kempische keuterboer in 100 jaar is veranderd. Via smokkelaar en sigarenmaker tot ondernemer in de slimste regio van Nederland. " Opvallend museum dat de verleden en huidige tijd met elkaar verbindt, zowel binnen als buiten. Kempenmuseum De Acht Zaligheden Eersel geeft een goed beeld van het leven, wonen en werken van de Kempische mens van 1850-1950. Na het museum gaan gezamenlijk aan boord van de bus samen met een gids een gevarieerde route rijden door de grensstreek van de Nederlandse en Belgische Kempen. De gids verteld over hoe er vroeger het kat en muis spel werd gespeeld tussen de grenswachter en de smokkelaar, die zijn waar over de grens probeerde te krijgen om een kwartje te kunnen bijverdienen.



KEMPEN DAG MET BEZOEK AAN OIRSCHOT EN EINDHOVEN

U brengt een bezoek aan het fraaie dorp Oirschot en eventueel een bezoek aan het brouwerij museum 'vandeoirsprong' (voorheen brouwerij De Kroon), vervolgens geniet u van een pannenkoekenlunch in de Philips fruittuin om daarna Eindhoven te bezoeken (winkelen: Piazza; Bijenkorf; Heuvelgalerie) en des-gewenst een bezoek aan het Philips museum (1 museum bezoek is inbegrepen in de excursie dag).

OPTREDENS TIJDENS UW VERBLIJF IN DE PUTSE HOEVE

Mogelijkheden zijn:

| | | |
|-----------------------------|---|--------------------------------|
| Jolanda muziek | Zangeres, keyboard, speciaal voor senioren | 0497 - 385723 |
| Teutenkoor, Bergeijk | Ger van Herk, voorzitter. Hollands repertoire, smartlappen www.teutenkoor.nl | 0497 - 572522 |
| Zwiersbloazers | Jos Coolsen, blaaskapel | 0497 - 518329 |
| Willem Hendrikse | Zanger, gitarist | 040 - 2419133 06 - 50670014 |

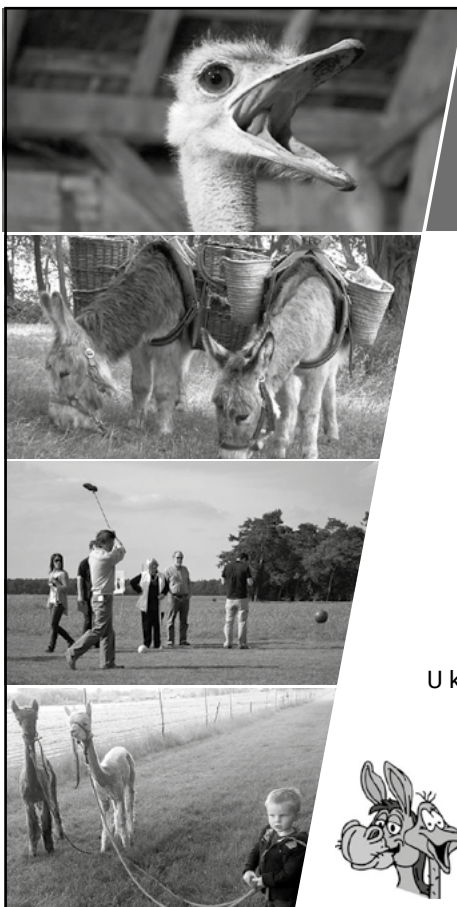

Laat u omhelzen door een Struisvogel...

Een leuke en iets wat spannende ervaring zeker ter afwisseling van al het moois wat het Brabantse land verder te bieden heeft!

**U kunt bij ons terecht voor:
Een struisvogel excursie, struisvogel meet&feed,
een ezel wandeling, alpaca wandeling en voor
spelletjes alpacagolf, voetgolf of boogschieten**

Ook een 'struise' barbecue of een gezellige Brabantse 'Boerenlunch' kan bij ons gereserveerd worden.

U kunt hiervoor met ons contact opnemen op onderstaande contactgegevens



HEIERHOF
BELEEF&ZORGBOERDERIJ
www.heierhof.nl

Heierhof Minicamping en Struisvogelboerderij
Heiereind 11, 5561 BB Riethoven
Tel: 040 - 204 27 21
info@heierhof.nl, www.heierhof.nl

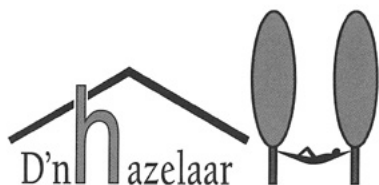

D'n Hazelaar

Op zoek naar een dagje uit voor uw hele groep?
Dan bent u bij ons aan het juiste adres.

- Verhuur 6 persoons groepsfietsen en steps.
 - mooi uitgezette tochtjes door het bos
 - fotozoektochten
 - onderweg een picknick of terras
- Verhuur Sport-Spel- en Survivalbaan
 - een ochtend/middag sportief bezig zijn op een volledig ingericht terrein
 - hindernisbaan, zenuwspiraal, skelterrijden, zeskampspelen, reuze sjoelbak, handboogschieten, etc.
 - dit alles onder begeleiding
- Uitgezette wandeltochten midden door bos en heide
 - met fotozoektochten en/of opdrachten
 - avontuurlijke kompastochten
- Volledig ingerichte schietbaan met handboog, kruisboog, paintball en katapultschieten. Dit alles onder deskundige begeleiding.

Meer informatie?
Bel: den Hazelaar
(5 km. van de Putse Hoeve)
0497-512509
Postelseweg 173
5521 RD EERSEL



Vraag naar onze folder (bij de Putse Hoeve aanwezig)

www.denhazelaar.nl info@denhazelaar.nl

Zorgboerderij 't Geitenboerke

www.geitenboerke.nl | 040-2053110 | info@geitenboerke.nl

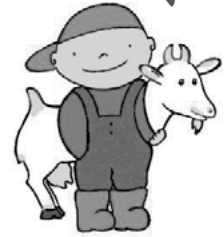

Bij Zorgboerderij 't Geitenboerke kun je terecht voor een leuke excursie, een originele invulling van je kinderfeestje of je kunt lammetjes een flesje geven tijdens een van onze jaarlijkse Geitenkijkdagen!

Samen met Gasterij 't Dorpsgenot, het naastgelegen restaurant, zijn er talloze mogelijkheden. Denk bijvoorbeeld aan een arrangement waarbij de Geitenboer je tijdens een excursie alles verteld over het leven op de boerderij, waarna je vervolgens afsluit met een borrel of lekkere lunch in de Gasterij. Of wat dacht je van een gezellig kinderfeestje tussen de geiten en daarna nog even lekker spelen in de speeltuin!

Ook vergaderen behoort hier tot de mogelijkheden. Van alle luxe voorzien en tóch dat buitengevoel van een "hutje op de hei", met altijd een maatschappelijk tintje.

Naast de gastvrijheid en gezelligheid die wij bieden voor onze bezoekers en gasten, bieden wij bij Zorgboerderij 't Geitenboerke namelijk ook een zinvolle dagbesteding voor onze hulpboeren. Door structuur en regelmaat aan te bieden onder leiding van professionele begeleiding zijn wij ervan overtuigd dat iedereen iets kan!

En kom je doordeweeks een keertje lunchen, óf dus vergaderen, bij Gasterij 't Dorpsgenot, wordt je vast en zeker geholpen door één van onze deelnemers; jongens en meiden met een verstandelijke beperking die met liefde de lekkerste koffie zetten en een heerlijke lunch bereiden!

Bij beide gelegenheden is voldoende parkeergelegenheid en een mindervalide toilet aanwezig.

Dus kom het zelf ervaren op de Toterfout!

Toterfout 13 5507RD Veldhoven - Wij zijn ook te vinden op Social Media!



geitenboerke
gasterijdorpsgenot



geitenboerke
gasterijdorpsgenot

Gasterij 't Dorpsgenot



www.gasterijdorpsgenot.nl | 040-2586310 | info@gasterijdorpsgenot.nl



Kempenmuseum

De Acht Zaligheden

Het pareltje van de Kempen bevindt zich aan de Kapelweg in Eersel. Een authentieke Kempische boerderij met heerlijke moestuin, geurige kruidentuinen en rustgevende boomgaard. Hier liggen de wortels van de hedendaagse Kempenaar die zich in de loop der jaren ontwikkelde van keuterboer tot agrarisch manager en van smokkelaar tot sigarenindustriële.

Gelegen aan de knooppuntroute ontvangt het museum veel fietsers, wandelaars, cultuurliefhebbers, bus gezelschappen en (groot)ouders met kinderen. Er zijn dan ook verschillende interactieve arrangementen om het museum en de omgeving te ontdekken. Zoals de 'Smokkelwandeling' of 'Zalig Rondje'. Met het bus arrangement 'Smokkelroute' ga je terug in de tijd van de 'Romantische Misdaad'. Of de grensoverschrijdende 'Teuten- en Landlopersroute' en 'Kerken en Kapellekesroute' die je door de Brabantse Kempen voert. De Museum-snuffel is ideaal voor families en bedrijfsuitjes.

Nieuw is het arrangement "Grenzeloos Genieten". Maak kennis met oude en nieuwe ambachten over de grenzen heen. Gedurende deze dag brengt u een bezoek aan het Kempenmuseum, gaat u proeven van heerlijke streekproducten en droomt u weg bij een boeiende demonstratie glasblazen.

Voor meer informatie kijk op de website. Het is ook zeker aan te bevelen om de agenda in de gaten te houden want de prachtige tuin is zeer regelmatig gastheer van allerlei activiteiten. Er is eigenlijk altijd wel wat te beleven in het museum. Beugelen, repen en steltlopen is namelijk voor alle leeftijden...

Openingstijden:

maandag t/m vrijdag 10.00 - 17.00 uur

Zaterdag, zondag en feestdagen 13.00 - 17.00 uur

Gesloten met:

Carnaval (zaterdag, zondag en maandag),

Eerste Kerstdag, Nieuwjaarsdag

Groepen op afspraak.

Toegangsprijzen:

Volwassenen € 7,50

Jeugd 13 t/m 18 jaar € 2,50

Kinderen t/m 12 jaar, onder begeleiding, gratis toegang.

Kempenmuseum De Acht Zaligheden

Kapelweg 2, 5521 JJ Eersel

Telefoon: 0497 - 51 56 49

www.achtzaligheden.nl

e-mail: receptie@kempenmuseum.nl





In 2023 vieren we het 50 jaar bestaan van het oudste en lekkerste Bakkerijmuseum van Nederland!

Bij een museum denk je vaak aan veel kijken en weinig doen. Niet bij ons!

Een museum dat met vele vrijwilligers werkt, waar het museum op draait en bestaansrecht heeft.

We vertellen u alles over het ambacht, de ingrediënten van ons museumbrood, hoe werkte de bakker vroeger en nog veel meer. In onze gezellige bakkerij stoken we de ruim 170-jarige houtoven met takkenbossen, dat proef je aan het heerlijke brood. We hebben een eigen recept voor ons bekende museumbrood, dat is overigens elke woensdag en zaterdag vanaf 12 uur te koop.

Het stoken, het bewerken van het deeg en het bakken kunt u rond de oude troggen meemaken.

In het museumgedeelte kunt u oude bakkersattributen bekijken en genieten van een drankje.

Tevens is er de mogelijkheid om de naastgelegen molen te bezichtigen. Onze ervaren bakkers en gidsen vertellen u vol passie over het bakkersleven.

Naast rondleidingen op woensdag en zaterdag zijn er ook leuke en actieve workshops te volgen van maandag t/m zaterdag.

Workshops

- Bakdemonstratie : iedereen maakt zijn eigen broodje
- Worstebrood : 10 of 20 stuks bakken in de houtoven of de elektrische oven
- Kruidmelvlaai : zelf bereiden en laten bakken in de ovens
- 'Bakken met Gevoel' : speciaal programma voor blinden en slechtzienden
- Diverse projecten voor scholen, zie onze website

Openingstijden

- Maandag t/m zaterdag voor reserveringen van workshops en projecten
- woensdag en zaterdag geopend voor publiek van 10:00-16:00 uur

Gezelschappen, jong en oud zijn van harte welkom. Ons museum is toegankelijk voor rolstoelen en voor alle leeftijden. Vooraf reserveren buiten de woensdag en zaterdag is noodzakelijk.

Kijk op onze site voor de actuele workshops en prijzen.

Een gezellige ochtend of middag uit beleef u bij het Bakkerijmuseum in Luiksgestel!

Bakkerijmuseum De Grenswachter

Kapellerweg 15
5575 BG Luiksgestel
Tel: 0497-541314
info@bakkerij-museum.nl
www.bakkerij-museum.nl



FIETSVERHUUR BRABANT

FIETS, TANDEM, STEPVERHUUR EN MEER

Waldeck Pymontstraat 21 - 5652 AD Eindhoven - tel. 0497 - 369344
Gasfabriek 3 - 5611 CP Eindhoven - tel. 040 - 2112032

U kunt bij ons terecht voor het huren van grote, maar ook voor kleine aantallen fietsen en tandems. Bel of mail van te voren zodat we kunnen aangeven of de fietsen nog beschikbaar zijn. Ophalen kan op onze locaties in Eindhoven, waar we ook mooie fietsroutes hebben klaarliggen. Bezorgen en ophalen naar de Putse Hoeve is ook mogelijk, de transportkosten zijn eenmalig €110,00.

De kosten voor het huren van een:

| | per dag: | per week: |
|-----------------|----------|-----------|
| • Fiets | € 10,00 | € 60,00 |
| • Tandem | € 22,50 | € 112,50 |
| • Triotrappert | € 34,50 | € 172,50 |
| • Step | € 7,50 | € 37,50 |
| • Rolstoelfiets | € 27,50 | € 137,50 |



Heeft u vragen of opmerkingen: u kunt gerust even bellen.

Wij wensen u veel fietsplezier.

Erik & Nicole Heerings

www.fietsverhuurbrabant.nl

info@fietsverhuurbrabant.nl



Keukeninrichting:

- Een 6 pits gasfornuis
- 2 elektrische ovens
- Magnetron
- Broodrooster
- Koffiezetapparaat, filters leveren wij, zelf koffie snelfiltermaling meebrengen
- Waterkoker voor de theedrinkers
- Aanrecht met dubbele spoelbak en speciale afspoeldouche voor de vaat
- Snelle professionele Winterhalter afwasmachine met 3 minuten programma, aangesloten op zeepautomaat dus geen blokjes nodig
- Werkblad met daarboven dubbele schuifwandkast om voorraad in te zetten
- Onder het werkblad een tafelmodel vriezer
- Een voorraadkast met o.a. koffie- en theecontainers en verder allerlei 'kleine hulpmiddelen' (staaf)mixer, slacentrifuge, etc.
- Daarnaast 2 grote koelkasten
- Serveerwagen
- Servieskast met ook de bestekladen staat om de hoek in de recreatiezaal
- Bij de bar staat nog een koelmeubel voor eigen drank

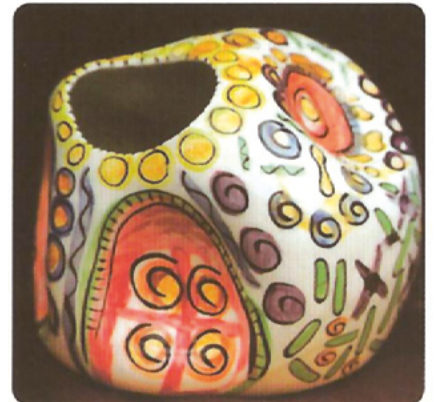

In **De Putse Hoeve** treft u kunstwerken aan van **Kunst & Ko**.

Wij hebben een jaarlijks wisselende expositie.

Kunst & Ko

Hoogstraat 69

5615 PA Eindhoven

Tel.: 040-244 54 09

e-mail: kunstenko@meare.nl





ROUTEBSCHRIJVING NAAR DE PUTSE HOEVE

Vanuit richting Den Bosch

A2 naar Eindhoven
randweg A2 richting Maastricht tot afslag A67,
A67 richting Antwerpen tot uitrit Eersel, Bergeijk,
volg ANWB borden richting Bergeijk.
In Bergeijk richting Luyksgestel (ANWB borden), de afslag Weebosch nemen,
buiten dorp Bergeijk 1e weg rechts = Puttendijk

Vanuit richting Weert

A2 tot uitrit Valkenswaard, via provinciale weg Valkenswaard, Dommelen, Bergeijk.
In Bergeijk richting Luyksgestel (ANWB borden), de afslag Weebosch nemen,
buiten dorp Bergeijk 1e weg rechts = Puttendijk

Vanuit richting Venlo

A67 richting Antwerpen tot uitrit Eersel/Bergeijk, volg ANWB borden richting Bergeijk.
In Bergeijk richting Luyksgestel (ANWB borden), de afslag Weebosch nemen, buiten
dorp Bergeijk 1e weg rechts = Puttendijk

Vanuit richting Tilburg/Breda:

Volg A58 tot Best
Neem A2 richting Maastricht/Antwerpen tot afslag A67
A67 richting Antwerpen tot uitrit Eersel Bergeijk
ANWB borden Bergeijk volgen
In Bergeijk richting Luyksgestel (ANWB borden) de afslag Weebosch nemen,
buiten dorp Bergeijk 1e weg rechts = Puttendijk



De
Putse Hoeve



GROEPSACCOMMODATIE